



USDA, NASS
SOUTHERN REGION
 355 East Hancock Ave, Suite 100
 Athens, Georgia 30601
 Phone: (706) 546-2236
 E-mail: nassrfosor@nass.usda.gov
 Cooperating with Florida Department
 of Agriculture and Consumer Services

Florida County Estimates

Cattle 2016-2017

Released: May 2017

State Statistician: Mark Hudson

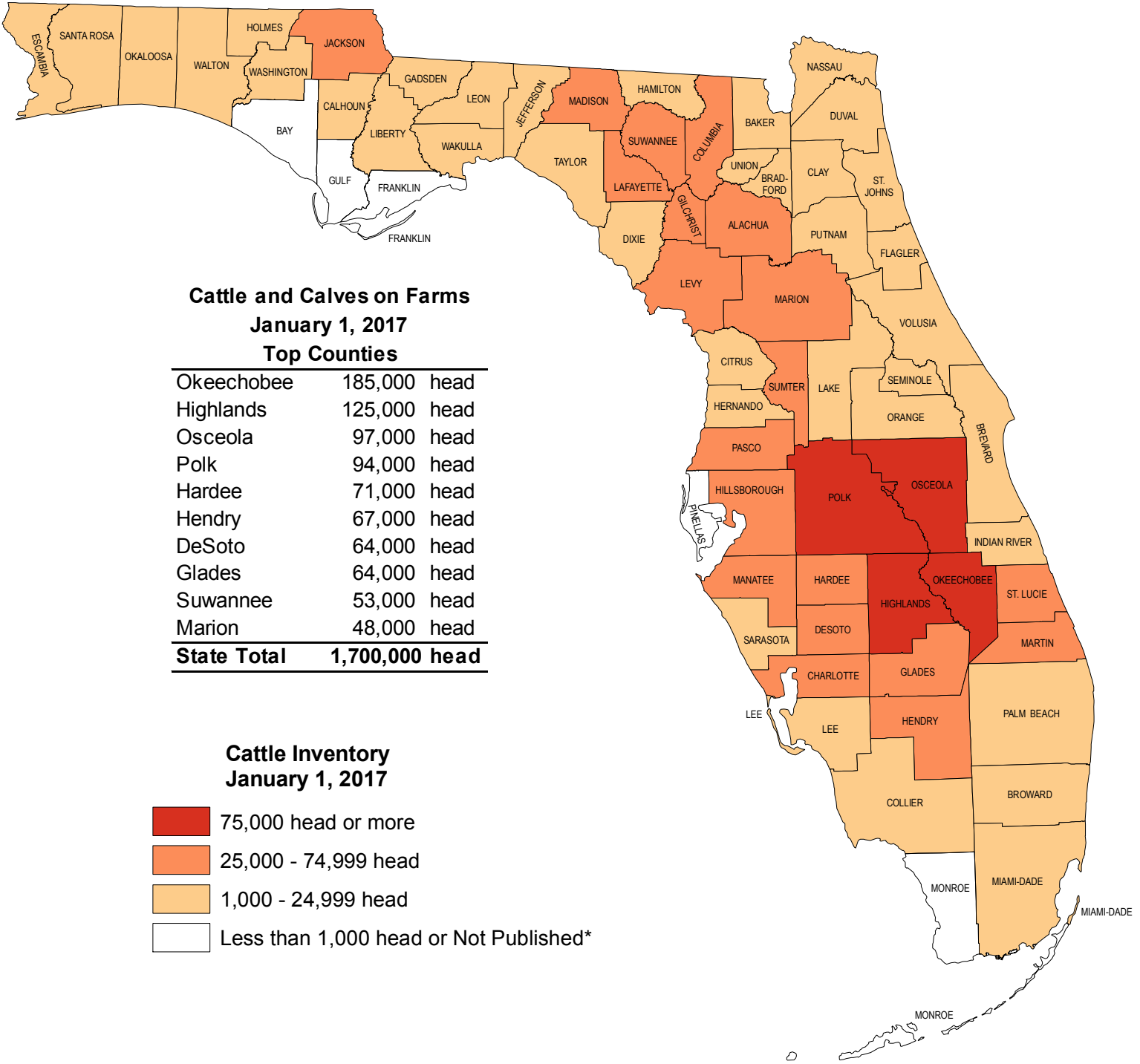

Cattle and Calves on Farms
January 1, 2017
Top Counties

Okeechobee	185,000	head
Highlands	125,000	head
Osceola	97,000	head
Polk	94,000	head
Hardee	71,000	head
Hendry	67,000	head
DeSoto	64,000	head
Glades	64,000	head
Suwannee	53,000	head
Marion	48,000	head
State Total	1,700,000	head

Cattle Inventory
January 1, 2017

- 75,000 head or more
- 25,000 - 74,999 head
- 1,000 - 24,999 head
- Less than 1,000 head or Not Published*

* Counties not published due to insufficient data or to avoid disclosure of individual operations.

Cattle Inventory by County — Florida: January 1, 2016 and 2017

County	2016			2017		
	All cattle and calves	Beef cows and heifers that have calved	Milk cows	All cattle and calves	Beef cows and heifers that have calved	Milk cows
D10 Northwest						
Bay	800	400	(D)	700	400	(D)
Calhoun	4,700	2,500	(D)	4,700	2,500	(D)
Escambia	4,600	2,400	300	4,600	2,400	300
Gadsden	3,900	2,300	(D)	3,900	2,400	(D)
Holmes	19,700	8,200	1,200	20,000	8,200	1,200
Jackson	45,500	22,000	1,300	46,500	22,000	1,300
Jefferson	16,100	(D)	(D)	16,300	(D)	(D)
Leon	2,100	(D)	(D)	2,100	(D)	(D)
Liberty	1,100	700	(D)	1,100	700	(D)
Okaloosa	6,000	3,600	(D)	6,100	3,600	(D)
Santa Rosa	4,400	2,600	(D)	4,400	2,700	(D)
Wakulla	1,000	500	(D)	1,000	500	(D)
Walton	19,900	(D)	(D)	20,000	(D)	(D)
Washington	8,500	4,700	500	8,500	4,700	500
D30 Northeast						
Baker	4,500	2,600	(D)	4,600	2,600	(D)
Columbia	32,500	22,500	(D)	33,000	22,500	(D)
Dixie	5,100	(D)	(D)	5,100	(D)	(D)
Duval	6,800	(D)	(D)	6,800	(D)	(D)
Hamilton	8,000	3,700	(D)	8,000	3,700	(D)
Lafayette	26,000	6,300	12,800	26,000	6,400	12,600
Madison	28,500	(D)	(D)	28,500	(D)	(D)
Nassau	5,700	(D)	(D)	5,700	(D)	(D)
Suwannee	52,000	16,500	11,100	53,000	16,600	10,900
Taylor	4,200	2,700	(D)	4,200	2,700	(D)
D50 Central						
Alachua	39,500	22,000	1,700	40,000	22,000	1,600
Bradford	8,800	(D)	(D)	8,800	(D)	(D)
Citrus	8,200	(D)	(D)	8,300	(D)	(D)
Clay	6,400	(D)	(D)	6,400	(D)	(D)
Flagler	3,200	2,300	(D)	3,200	2,400	(D)
Gilchrist	33,000	7,600	11,800	33,000	7,600	11,500
Hernando	15,800	(D)	(D)	16,000	(D)	(D)
Hillsborough	37,500	22,500	400	38,000	23,000	600
Lake	23,000	14,400	(D)	23,000	14,500	(D)
Levy	30,000	(D)	(D)	30,000	(D)	(D)
Marion	47,000	28,000	(D)	48,000	28,000	(D)
Orange	18,800	11,400	(D)	19,000	11,500	(D)
Osceola	96,000	61,000	(D)	97,000	61,000	(D)
Pasco	31,000	19,800	1,100	31,500	19,900	1,100
Pinellas	100	100	(D)	100	100	(D)
Polk	93,000	61,000	600	94,000	61,000	400
Putnam	9,100	(D)	(D)	9,300	(D)	(D)
St. Johns	1,500	800	(D)	1,400	900	(D)
Seminole	3,400	2,300	(D)	3,400	2,300	(D)
Sumter	46,000	(D)	(D)	47,000	(D)	(D)
Union	8,300	5,100	(D)	8,300	5,200	(D)
Volusia	11,400	(D)	(D)	11,500	(D)	(D)

See footnote(s) at end of table.

--continued

Cattle Inventory by County — Florida: January 1, 2016 and 2017 (continued)

County	2016			2017		
	All cattle and calves	Beef cows and heifers that have calved	Milk cows	All cattle and calves	Beef cows and heifers that have calved	Milk cows
D80 Southern						
Brevard	23,500	14,700	(D)	23,500	14,700	(D)
Broward	2,800	1,700	(D)	2,800	1,700	(D)
Charlotte	25,000	16,200	(D)	25,000	16,300	(D)
Collier	11,500	6,600	(D)	11,600	6,700	(D)
DeSoto.....	63,000	34,000	3,400	64,000	34,000	3,300
Glades	63,000	(D)	(D)	64,000	(D)	(D)
Hardee.....	70,000	34,500	14,200	71,000	34,500	13,800
Hendry	66,000	(D)	(D)	67,000	(D)	(D)
Highlands.....	125,000	70,000	7,600	125,000	70,000	7,500
Indian River.....	19,000	12,700	(D)	19,300	12,800	(D)
Lee	10,300	6,400	(D)	10,400	6,500	(D)
Manatee.....	31,500	16,200	4,400	31,500	16,300	4,100
Martin.....	38,500	(D)	(D)	39,000	(D)	(D)
Miami-Dade	4,000	2,500	(D)	4,000	2,500	(D)
Okeechobee	180,000	81,000	31,500	185,000	81,000	30,500
Palm Beach	9,400	5,600	(D)	9,400	5,700	(D)
St. Lucie.....	39,000	(D)	(D)	39,500	(D)	(D)
Sarasota	15,700	(D)	(D)	15,800	(D)	(D)
Other counties total.....	200	240,400	21,100	200	241,300	20,800
State total	1,680,000	905,000	125,000	1,700,000	908,000	122,000

(D) Counties not listed are not published due to insufficient data or to avoid disclosure of individual operations.

Cattle Inventory on January 1 — Florida: 1992-2017

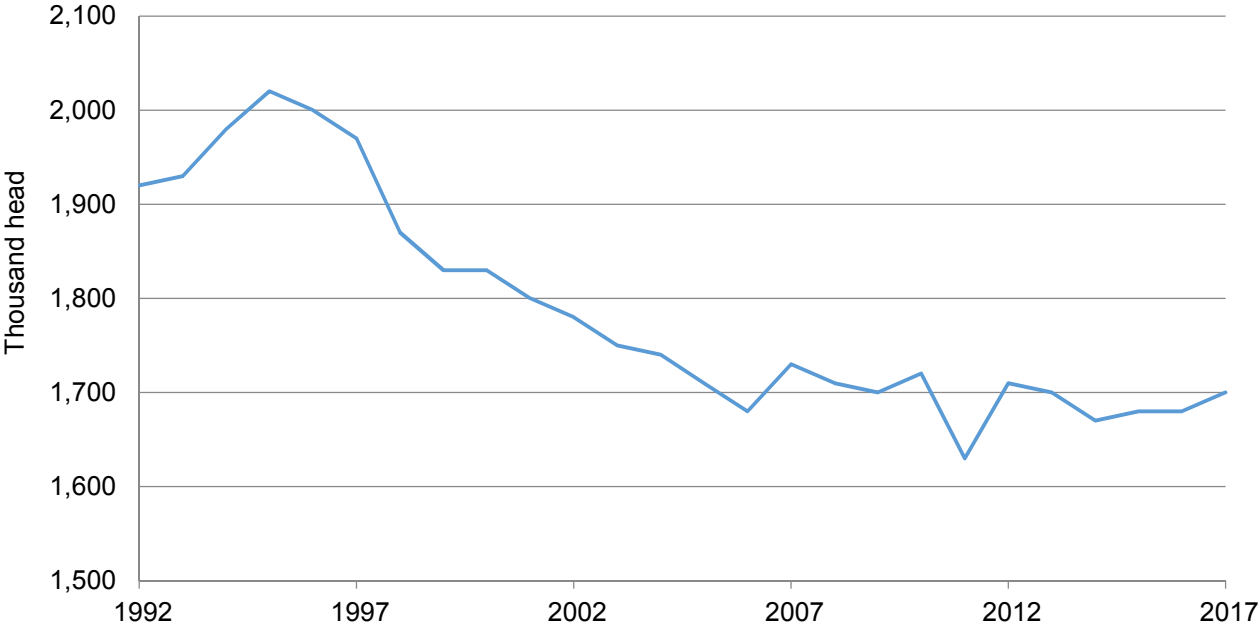

Florida Agricultural Statistics District Outline Map

